

DACHGESCHOSS - kein Vollgeschoß

Bebaute Fläche Obergeschoß Penthouse + Querbau
 13,99 x 14,99
 + 15,99 x 5,615 -
 2,615 x 4,50 - 1,18 x 2,615 / 2
 - (5,26 + 3,875) x 1,625
 + (0,52+2,05) / 2 x 3,00 = 275,20 m²

davon 2/3 = 183,47 m²

Geplant
 11,115 x 5,865
 + 9,49 x 5,375 + 4,365 x 2,00
 + 5,50 x 3,99 + 3,615 x 5,615
 + (4,07 + 4,75) / 2 x 3,49 = 182,57 m²

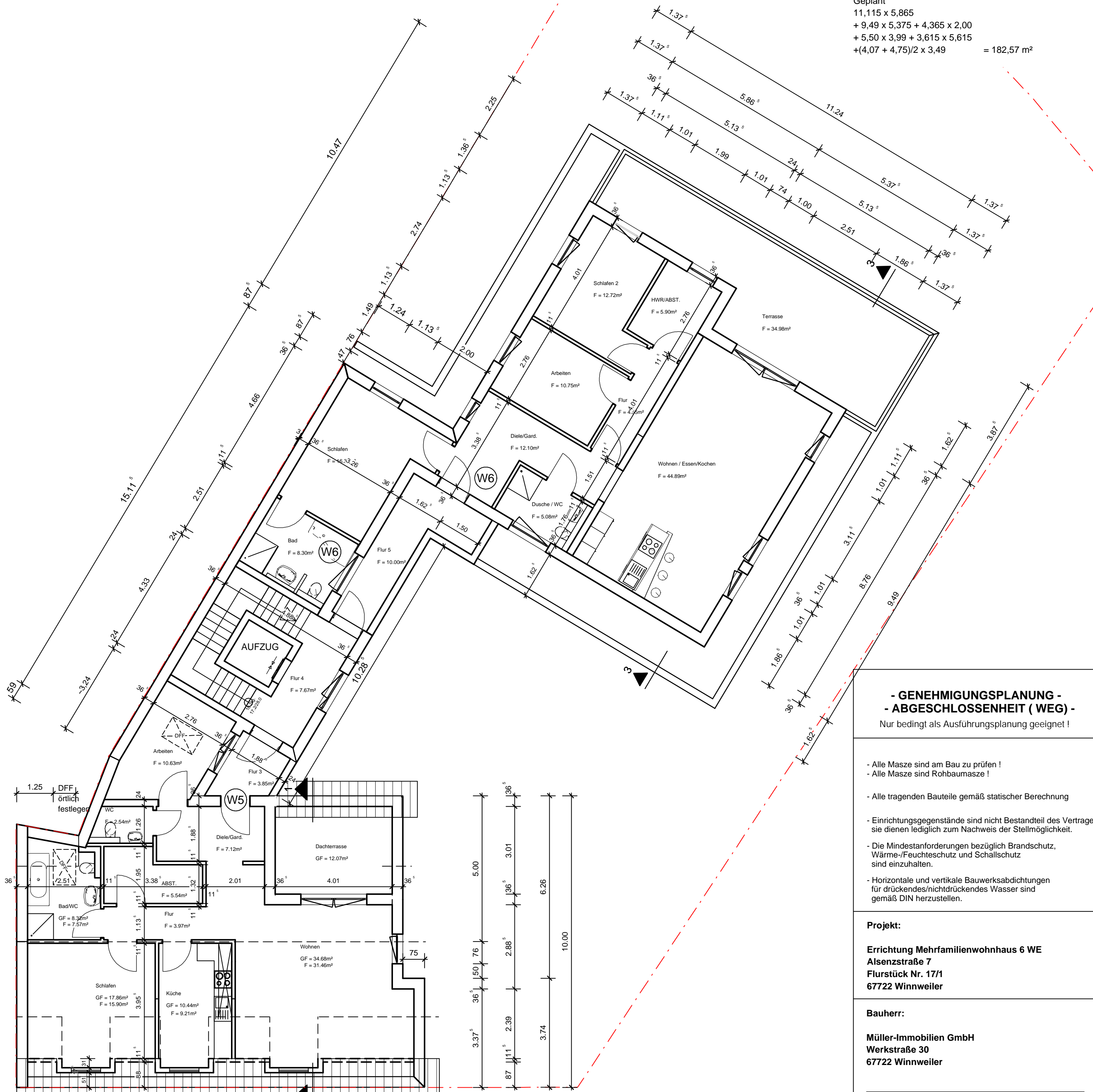

**- GENEHMIGUNGSPLANUNG -
 - ABGESCHLOSSENHEIT (WEG) -**
 Nur bedingt als Ausführungsplanung geeignet !

- Alle Masze sind am Bau zu prüfen !
- Alle Masze sind Rohbaumasse !
- Alle tragenden Bauteile gemäß statischer Berechnung
- Einrichtungsgegenstände sind nicht Bestandteil des Vertrages, sie dienen lediglich zum Nachweis der Stellmöglichkeit.
- Die Mindestanforderungen bezüglich Brandschutz, Wärme-/Feuchteschutz und Schallschutz sind einzuhalten.
- Horizontale und vertikale Bauwerksabdichtungen für drückendes/nichtdrückendes Wasser sind gemäß DIN herzustellen.

Projekt:
 Errichtung Mehrfamilienwohnhaus 6 WE
 Alsenzstraße 7
 Flurstück Nr. 17/1
 67722 Winnweiler

Bauherr:
 Müller-Immobilien GmbH
 Werkstraße 30
 67722 Winnweiler

Index	Änderung	Datum

Planinhalt:
**DACHGESCHOSS
 NACHWEIS Dachgeschoß - kein Vollgeschoß**

Datum:	Blatt Nr.	Maßstab :
15.05.2018	4	1 : 100

Planverfasser:
CSS büro für objekt - u. tragwerksplanung GmbH
 massivbau * holzbau * stahlbau * brückenbau

Jakobstraße 18 • 67722 Winnweiler
 Tel.: 06302 - 6090860 • Fax: 06302 - 6090861
 Web: www.Planung-Statikbüro.de
 Mail: CSS-Ing.-Büro-Lindemayer@t-online.de
 Dipl.-Ing. J. Lindemayer
 Mitglied der Ingenieurkammer Rheinland - Pfalz

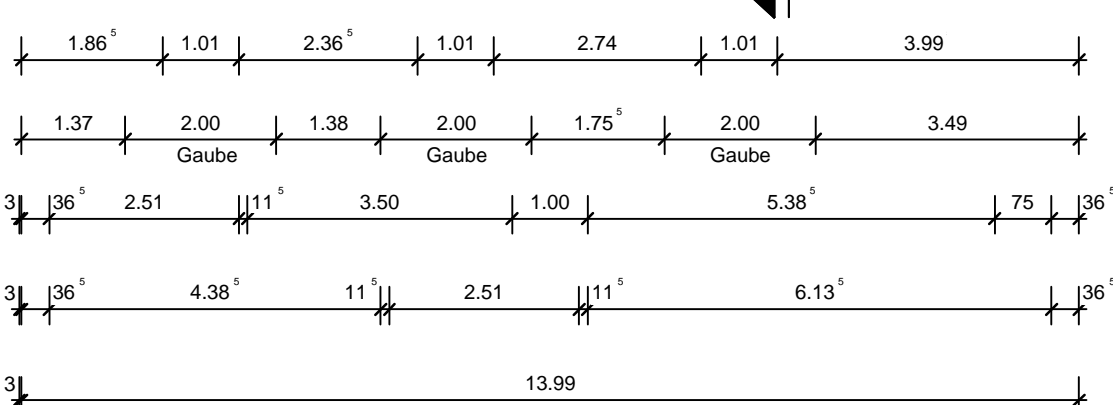

DACHGESCHOSS - kein Vollgeschoß

Bebaute Fläche Obergeschoß
 10,00 x 13,24+0,75 x 3,24
 - 2,52 x 1,625
 - (2,65+2,13) / 2 x (0,97+1,46) / 2 = 128,20 m²

davon 3/4 = 96,15 m²

Geplant
 (5,00-2,22) x 13,99-1,25 x 0,75 = 37,96 m²
 4,33 x (5,00-3,375) = 7,04 m²
 8,91*5,00
 - (2,65+2,13) / 2 x (0,97+1,46) / 2 = 41,65 m²
 1,74*1,65*3 = 8,61 m²
 Zusammen = 95,26 m²

DACHGESCHOSS, M. 1:100